

ANEXO I, a que se refere o Art. 3º

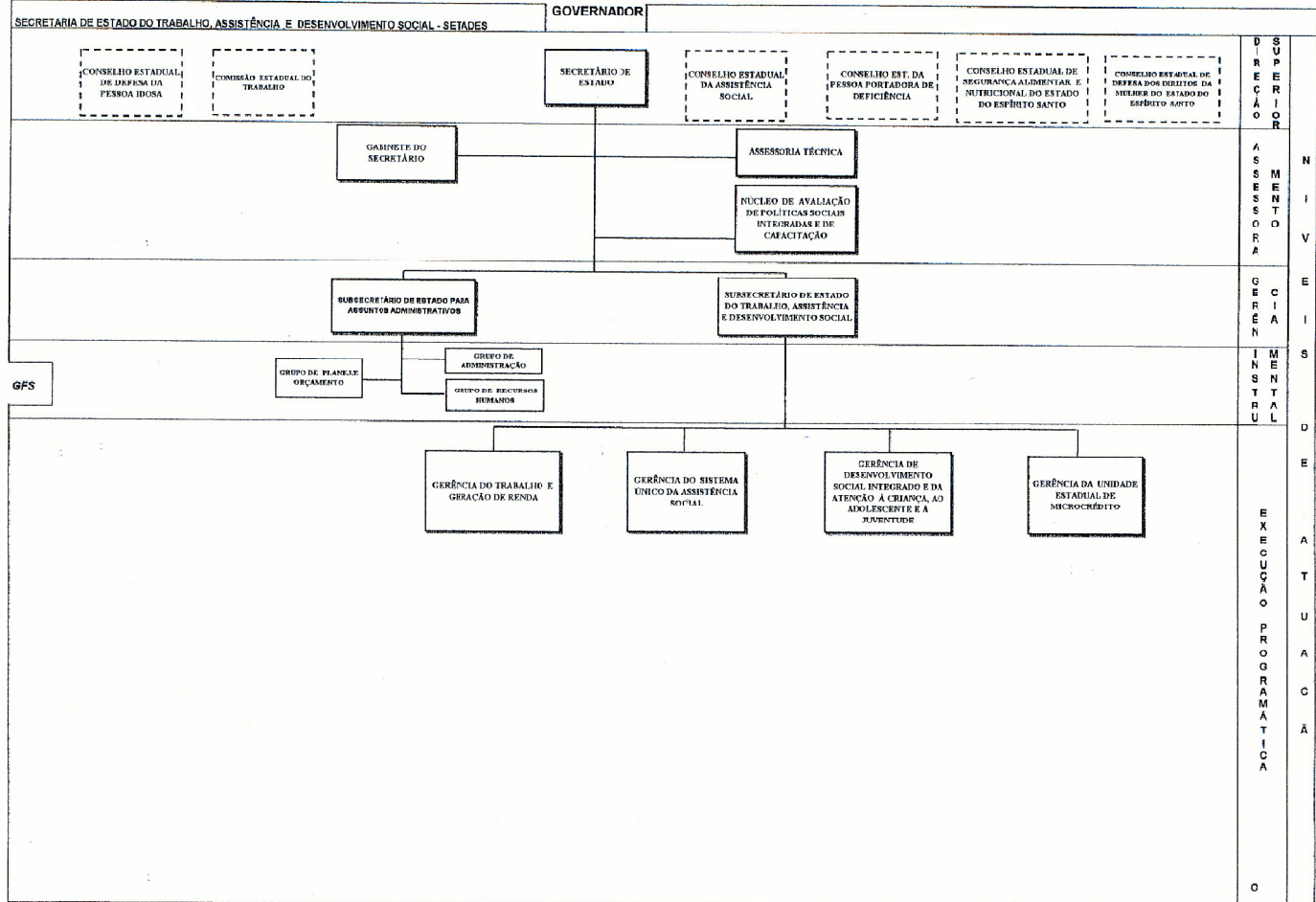

ANEXO II
Cargos de Provimento em Comissão CRIADOS a que se refere o Art. 14

NOMENCLATURA	QUANT.	REF.	VALOR	VALOR TOTAL
Gerente	01	QCE 03	3.000,00	3.000,00
Chefe de Núcleo	01	QCE 03	3.000,00	3.000,00
Assessor Especial Nível IV	01	QCE 03	3.000,00	3.000,00
Assessor Especial Nível II	03	QCE 05	1.500,00	4.500,00
Coordenador da Agência do Trabalhador	10	QC 02	867,35	8.673,50
Assistente de Gerência	06	QC 02	867,35	5.204,10
Assistente Técnico	05	QC 05	393,57	1.967,85
Motorista de Gabinete I	03	QC 06	302,07	906,21
Agente de Serviço II	03	QC 06	302,07	906,21
TOTAL	33			31.157,87

ANEXO IV
Cargos de Provimento em Comissão EXTINTOS a que se refere o Art. 16

NOMENCLATURA	QUANT.	REF.	VALOR	VALOR TOTAL
Agente de Serviço I	1	QC 05	393,57	393,57
Agente de Serviço III	2	QC 07	231,88	463,76
Auxiliar Técnico	3	QC 08	177,98	533,94
Motorista de Gabinete II	2	QC 07	231,88	463,76
Motorista de Gabinete III	1	QC 08	177,98	177,98
TOTAL	9			2.033,01

ANEXO III
Cargos de Provimento em Comissão MANTIDOS a que se refere o Art. 15

NOMENCLATURA	QUANT.	REF.	VALOR	VALOR TOTAL
Subsecretário de Estado	1	QCE 02	3.750,00	3.750,00
Gerente	3	QCE 03	3.000,00	9.000,00
Assessor Especial Nível IV	2	QCE 03	3.000,00	6.000,00
Assessor Especial Nível I	1	QCE 04	2.250,00	2.250,00
Assessor Especial Nível II	2	QCE 05	1.500,00	3.000,00
Chefe de Grupo de Administração	1	QC 01	1.128,06	1.128,06
Chefe de Grupo de Recursos Humanos	1	QC 01	1.128,06	1.128,06
Chefe de Grupo de Planejamento e Orçamento	1	QC 01	1.128,06	1.128,06
Secretário Executivo do CONDEF	1	QC 02	867,35	867,35
Chefe de Gabinete	1	QC 02	867,35	867,35
Assessor Técnico	6	QC 02	867,35	5.204,10
Secretária Senior	1	QC 04	512,64	512,64
Assistente de Gerência	9	QC 04	512,64	4.613,76
Assistente Técnico	4	QC 04	512,64	2.050,56
Assistente Técnico	3	QC 05	393,57	1.180,71
Agente de Serviço II	6	QC 06	302,07	1.812,42
TOTAL	41			46.743,07

ANEXO V
Cargos de Provimento em Comissão RENOMEADOS a que se refere o Art. 17

NOMENCLATURA ANTERIOR				NOMENCLATURA ATUAL			
NOMENCLATURA	QUANT.	REF.	VALOR	NOMENCLATURA	QUANT.	REF.	VALOR
Subgerente	11	QC 02	867,35	Coordenador	11	QC 02	867,35
Subsecretário de Estado para assuntos Sociais	1	QCE - 02	3.750,00	Subsecretário de Estado do Trabalho, da Assistência e Desenvolvimento Social	1	QCE 02	3.750,00